



Este Procedimento Operacional deverá ser colocado e classificado em fichário específico o qual deverá ficar permanentemente na SsCO

## 1. FINALIDADE

Este Procedimento Operacional Padrão tem a finalidade de padronizar as operações de Atendimento Pré-hospitalar de Urgência e Emergência (**APHUE**) para queimaduras.

Tem como objetivo central servir como um roteiro operacional padronizado e ostensivo, principalmente com foco na atuação protocolar dos profissionais de saúde, podendo servir de apoio às demais gestões organizacionais envolvidas no evento.

## 2. CONSIDERAÇÕES

Dificilmente a queimadura cutânea causa problema sério durante o pré-hospitalar, assim como, dificilmente decorre tempo suficiente para que o choque associado à queimadura desenvolva. O que se constitui em problema no pré-hospitalar são as lesões por inalação, como segue:

**2.1** - Queimadura de vias aéreas (o tratamento deve ser consultado no POP de Abordagem Avançada às Vias Aéreas);

**2.2** - Intoxicação por CO ou CN (o tratamento deve ser consultado no POP de Assistência Respiratória em APH).

Se o politraumatizado apresentar **choque circulatório no pré-hospitalar**, a ressuscitação volêmica deve ser **direcionada para o choque hemorrágico** (vide POP de Choque Hemorrágico, para **ASE-A e I somente**). Caso o único trauma seja a queimadura, calcular a necessidade de hidratação (Ringer lactato ou Plasmalyte A) pela fórmula de Parkland (4ml x peso em kg x % área corporal queimada), vide figura abaixo, e calcular a taxa de infusão para a metade deste volume nas primeiras 8 horas (**ASE A e I somente**).

Deve-se administrar **analgesia** (vide POP de Analgesia).

Como cuidados locais, retire anéis e pulseiras das áreas queimadas e cubra-as com gaze estéril seca (proteção). Se transporte durar mais que 20 minutos, umedecer aspergindo com Ringer Lactato estéril.

Proteja o grande queimado (>20% de área corporal comprometida) da hipotermia.



POP 2018	Seção <b>ATENDIMENTO PRÉ-HOSPITALAR</b>	
Página 2 / 2	Versão 1ª	Modelo <b>ANALÍTICO</b>
Assunto: <b>QUEIMADURAS</b>		<b>PROCEDIMENTO OPERACIONAL PADRÃO</b>

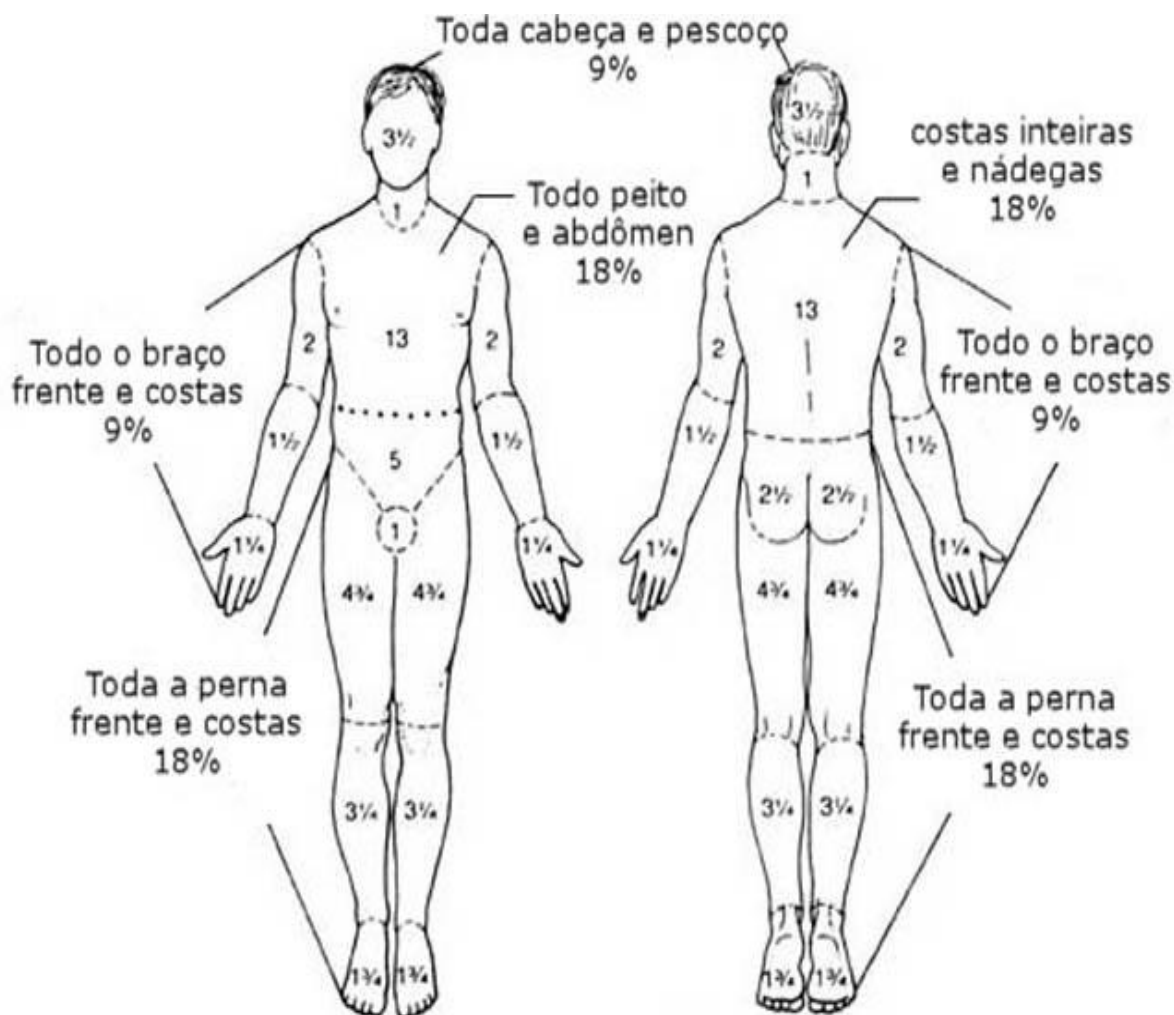

## 5. BIBLIOGRAFIA

Prehospital Trauma Life Support (PHTLS). 8th edition. National Association of Emergency Technicians (NAEMT).

Maine EMS Prehospital Treatment Protocols. December 1, 2015. Disponível em: <http://www.maine.gov/ems>.

Tactical Combat Casualty Care (TCCC) for Guidelines Medical Personnel. Version 03 June 2016.

Este Procedimento Operacional deverá ser colocado e classificado em fichário específico o qual deverá ficar permanentemente na SsCO

Elaborado por: <b>GRUPAMENTO DE SOCORRO DE EMERGÊNCIA (CAP BM EDGARD)</b>	Emissão: 01/03/2018	Revisão: / /	Aprovação:  Ch EMG
--	------------------------	-----------------	--------------------------